PATVIRTINTA
Linkuvos socialinių paslaugų centro direktoriaus
2024 m. rugpjūčio 23 d. įsakymu Nr. V-188
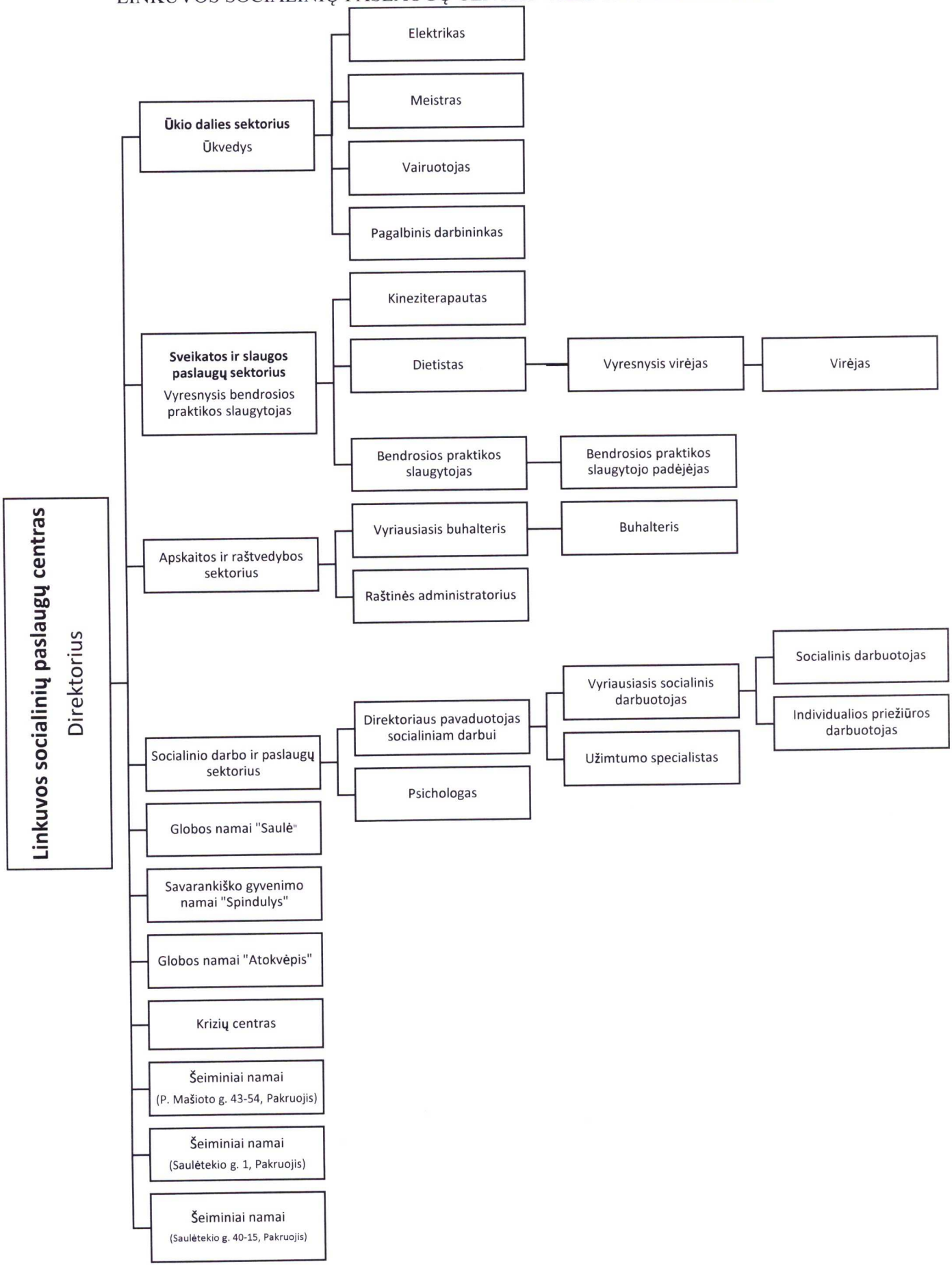
LINKUVOS SOCIALINIŲ PASLAUGŲ CENTRO VALDYMO STRUKTŪRA